

## **1ª Sessão Ordinária/2016**

### **Reunião de 29 de Abril de 2016**

**Informação Escrita Apresentada Pelo Excelentíssimo Senhor Presidente da Junta de Freguesia de Alvor, nos termos do artigo 3º alínea e do Regimento da Assembleia de Freguesia.**

# Assembleia de Freguesia de Alvor – Mandato 2013 - 2017

SENHORA PRESIDENTE DA ASSEMBLEIA DE FREGUESIA DE ALVOR

SENHORAS E SENHORES MEMBROS DA ASSEMBLEIA DE FREGUESIA DE ALVOR

Dando cumprimento às disposições legais, o Presidente da Junta de Freguesia vem apresentar a V. Ex.ª o Relatório das ações desenvolvidas pela Junta de Freguesia nos meses de Dezembro de 2015 a Março de 2016.

## INFORMAÇÃO DOS SERVIÇOS

### RELATÓRIO DE ATIVIDADES

PERIODO DE 01 DE DEZEMBRO DE 2015 A 31 DE MARÇO DE 2016

### SERVIÇOS ADMINISTRATIVOS

#### PESSOAL

##### a) CONCURSOS DE ADMISSÃO DE PESSOAL INICIADOS E/OU CONCLUÍDOS

Designação do Concurso	Deliberação/ despacho de autorização de abertura	N.º de lugares a concurso	Finalidade da admissão / vínculo	N.º de pessoas contratadas/admitidas
-	-	0	-	0

##### b) ROTAÇÃO DE PESSOAL:

###### Nº DE SAÍDAS:

- Aposentação: **0**
- Caducidade dos contratados (termo resolutivo certo): **0**
- Licença sem vencimento: **0**

###### Nº DE ENTRADAS:

- Mobilidade Interna entre Órgãos: **0**
- CEI – Contrato Emprego Inserção: **0**
- Regime de Avença: **0**

Celebração de um Projeto de Modernização Administrativa das Freguesias com a ANAFRE – Associação Nacional de Freguesias através do Portal E-Freguesia, em que a sua função será aproximar os utentes à nossa Freguesia através do referido portal.

## Assembleia de Freguesia de Alvor – Mandato 2013 - 2017

No projeto foi instalado um computador e uma impressora para a utilização de alguns serviços aos utentes.

Sendo que este Projeto só irá estar definitivamente concluído um ano após a sua instalação.

### **GABINETE DE APOIO AO EMPREGO E AO EMPRESÁRIO DA FREGUESIA DE ALVOR**

- Divulgação das várias atividades solicitadas ao GAEE: Informação aos empresários, ofertas formação e de emprego.
- Acompanhamento aos empresários inscritos no GAEE.
- Edição e atualização da base de dados dos empresários.

### **ATENDIMENTOS**

Mês	Presidente	Secretaria	Espaço do Cidadão
Dezembro 2015	11	132	12
Janeiro 2016	22	199	15
Fevereiro	8	121	02
Março	16	116	06
Totais	57	568	35

Nota: As áreas de atendimento do Presidente estão divididas em Área Social, Educação, Associativismo e Serviços Administrativos.

### **SITUAÇÃO FINANCEIRA DA JUNTA DE FREGUESIA**

Valores em dívida a Fornecedores no período em causa:

Fornecedores – **32.583,19€**

Impostos – **0€**

Resumo Diário Tesouraria – **Data 31/03/2016**

Numerário	0,00€
Caixa Geral de Depósitos	7.085,38€
BPI	41.012,08€
Crédito Agrícola	1.428,40€
Saldo Bancário	49.525,86€

### **SERVIÇOS ESPECIFICOS**

#### **EDUCAÇÃO**

Transportes:

Jardins de Infância de Alvor, Montes de Alvor e 4º Estradas

EB1 Alvor e Montes de Alvor

## Assembleia de Freguesia de Alvor – Mandato 2013 - 2017

Transportes Escolares – Casa – Escola e Vice Versa

Transportes para os almoços

Transportes para a Piscina nas atividades extra-curriculares

Transporte dos alunos da EB1 Montes de Alvor para a Ludoteca

Transportes em visitas de estudo:

ESCOLA	LOCAL DE DESTINO
Jardim de Infância de Alvor	Sem pedidos
Jardim de Infância dos Montes de Alvor	Escola Ativa – Alvor Portimão Escola D. João II
Jardim de Infância 4 Estradas	Escola Ativa – Alvor Desfile Carnaval Escola D. João II
EB1 Alvor	Corta Mato - Bemposta
EB1 Montes de Alvor	Corta Mato – Bemposta Biblioteca Portimão Bemposta
EB2 3 D. João II Alvor	Corta Mato – Bemposta Bemposta
EB2 3 Bemposta	Alvor
Ludoteca de Alvor	Escola Transito – Lagoa Guia - Zoomarine

Apoio na Área da Psicologia nas diferentes vertentes:

Jardins de Infância da Freguesia – O Agrupamento de Escolas da Bemposta conta com a colaboração da Psicóloga da Junta que desenvolve nos Jardins de Infância da Freguesia, Alvor e Montes de Alvor, um Programa de desenvolvimento Emocional. A pedido das Equipas Educativas destes Jardins de Infância, dinamiza também sessões para pais, sobre temáticas relacionadas com o desenvolvimento da Criança e desafios da parentalidade.

Ludoteca de Alvor: Acompanhamento das Atividades diárias / Desenvolvimento de Atividades no Âmbito da Promoção de um Desenvolvimento Pessoal e Social Saudáveis / Atendimento e Apoio às Famílias e Desenvolvimento de Ações de Formação á Equipa / Dinamização do “ Ateliê – Boomerang”.

A Ludoteca encontra-se a funcionar provisoriamente no Centro Comunitário de Alvor desde Janeiro de 2016.

Média de frequência das crianças:

Mês	Frequência
Dezembro 2015	44
Janeiro 2016	50
Fevereiro	47

## Assembleia de Freguesia de Alvor – Mandato 2013 - 2017

Março	50
Totais	191

Gabinete de Atendimento: Com o objetivo de dar resposta a sinalizações de instituições parceiras da Freguesia, a Junta oferece ainda este serviço de Atendimento e Apoio Psicológico.

### **ATIVIDADES E FESTIVIDADES**

<b>Atividade</b>	<b>Data</b>	<b>Local</b>	<b>Organização</b>	<b>Apoio Logístico</b>
Feira de Antiquidades e Velharias	1º Sábado de cada mês	Zona Ribeirinha de Alvor	JFA	-
Mercadinho da Ria	Todos os Domingos	Zona Ribeirinha de Alvor	JFA	-
Exposição de Trabalhos em Papel Reciclado	01 de Dezembro a 11 Janeiro	Mercado Municipal de Alvor	Santa Casa da Misericórdia	JFA
Festa da Nossa Senhora da Conceição dos Montes de Alvor	05 a 08 Dezembro	Montes de Alvor	Paróquia do Divino Salvador de Alvor	JFA/CMP
Comemorações do Dia da Cidade – Marcha Corrida Alvor 2015	06 Dezembro	Alvor	JFA - CDA	JFA/CMP
Inauguração do projeto “Viver o Natal em Alvor”	07 Dezembro	Alvor	JFA – Ludoteca – Escolas da Freguesia – Santa Casa da Misericórdia de Alvor	JFA
VIII Feira Colaborativa	10 Dezembro	Jardim do Laguinho	JFA – Ludoteca	-
“Feirinha de Artesanato de Natal”	18 e 19 Dezembro	Mercado Municipal de Alvor	JFA	JFA
Showcooking com sabores de Natal	19 Dezembro	Mercado Municipal de Alvor	JFA	JFA
Corrida e Marcha Passeio de Natal	25 Dezembro	Alvor	Fitness Club Buganvila	JFA
Espetáculo de Fogo de Artifício	31 Dezembro	Alvor	JFA – Comerciantes da Freguesia	JFA
Celebrações dos 500 anos da Igreja Matriz de Alvor – Abertura Oficial	31 Janeiro	Alvor	Paróquia do Divino Salvador de Alvor	JFA/CMP
Exposição de Fotografias “Geografias de	01 a 18 Março	Sala Alvor – Edifício Sede da Junta de	Agrupamento de Escolas da Bemposta	JFA/CMP/Outros

## Assembleia de Freguesia de Alvor – Mandato 2013 - 2017

Portimão 2015” – Março Jovem 2016		Freguesia de Alvor		
Feira Colaborativa da Ludoteca da Freguesia de Alvor	11 Março	Jardim do Posto Médico	JFA - Ludoteca	JFA
Demonstração de Karaté	11 Março	Ginásio da Escola D. João II Alvor	Centro Karaté de Alvor	JFA/CMP/Outros
Encontro de Judo	12 Março	Centro Comunitário de Alvor	UFAD – Judo Clube de Alvor/ACRA1Dez	JFA/CMP/Outros
Torneio de Futsal “Alvor 2016”	12 Março	Centro Comunitário de Alvor	UFAD – Judo Clube de Alvor/ACRA1Dez	JFA/CMP/Outros
Aula Aberta de Ténis – Crianças e Adultos	12 Março	Complexo Desportivo de Alvor	Complexo Desportivo de Alvor	JFA/CMP/Outros
“ Correr pela Vila” – Alvor 2016	13 Março	Alvor	ALVORcer	JFA/CMP/Outros
Torneio de Petanca	13 Março	Clube Petanca dos Montes de Alvor	Clube Petanca dos Montes de Alvor	JFA/CMP/Outros
Convívio Náutico na Ria – Passeio de Paddle e Canoa	13 Março	Zona Ribeirinha de Alvor	Clube Naval D. João II	JFA/CMP/Outros
Celebrações Pascais 2016	17 Março a 27 Abril	Alvor, Montes de Alvor e Penina	Paróquia do Divino Salvador de Alvor	JFA/CMP/Outros

### **DESPORTO**

**A Freguesia de Alvor apoiou e/ou organizou conjuntamente com outras entidades a realização das seguintes atividades/eventos nas instalações desportivas ou noutros locais:**

Apoio incondicional ao desenvolvimento de todas as atividades inerentes ao Complexo Desportivo de Alvor.

### **DIVISÃO ACCÇÃO SOCIAL E SAÚDE**

A Ação Social foi uma das áreas que requereu atenção e preocupação desta Freguesia a fim de se aproximar da população mais vulnerável e com o objetivo de suprimir necessidades essenciais da vida humana.

Foram entregues 78 Cabazes de Natal no âmbito do Projeto Natal Solidário 2015 com o patrocínio das seguintes entidade:  
Alvor Mar, Delta Cafés, Grupo Pestana, Intermarche de Alvor, Penina e Pingo Doce de Alvor.

## Assembleia de Freguesia de Alvor – Mandato 2013 - 2017

### TRANSPORTES A COLETIVIDADES, ASSOCIAÇÕES ENTRE OUTROS

Apoio aos pedidos de viatura para transportes – Apenas disponibilização de viatura:

ENTIDADE	LOCAL DE DESTINO
Veteranos do Portimonense	Setubal Fabril
Grupo Desportivo e Recreativo Alvorense	Quarteira – 2 Jogos Vila do Bispo Loulé – 2 Jogos Tavira Messines Paderne Faro Almancil
Utentes	Faro Portimão

Transporte de cidadãos da Freguesia com mobilidade reduzida para a Fisioterapia para Portimão e Complexo Desportivo de Alvor.

### ESTAÇÃO DE SERVIÇO DE AUTO-CARAVANAS

Mês	AUTOMOVEIS
Dezembro 2015	83
Janeiro 2016	196
Fevereiro	99
Março	71
Totais	449

# Assembleia de Freguesia de Alvor – Mandato 2013 - 2017

## Relatório cedido pela Comissão de Coordenação e Desenvolvimento Regional do Algarve – CCDR Algarve.

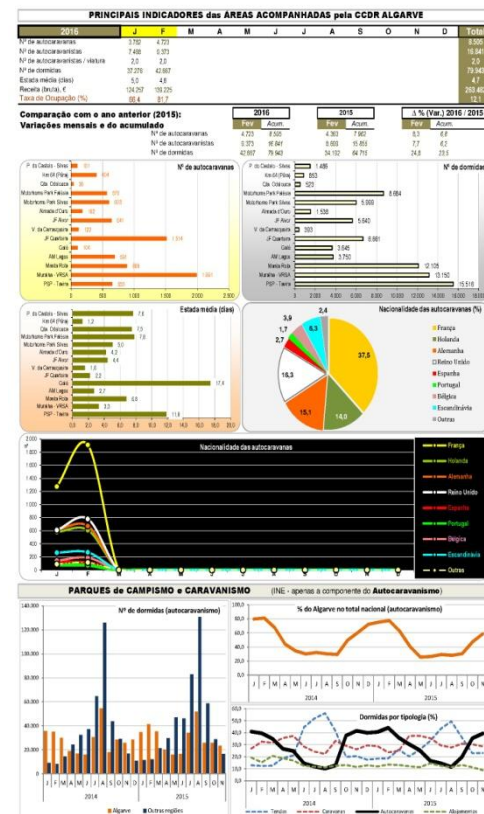
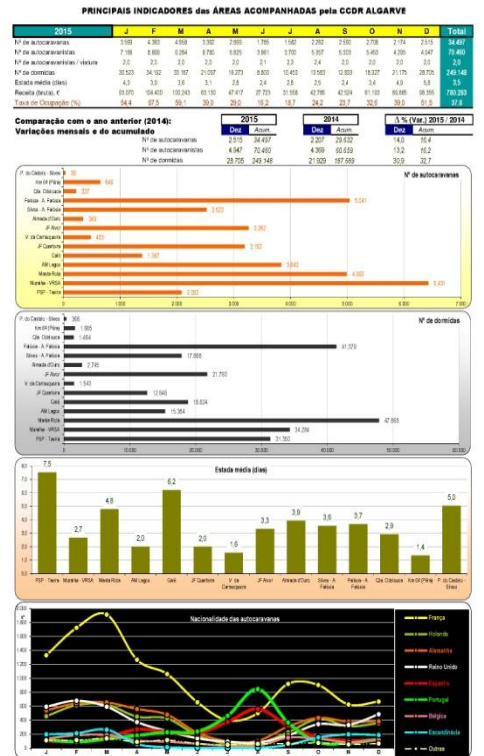
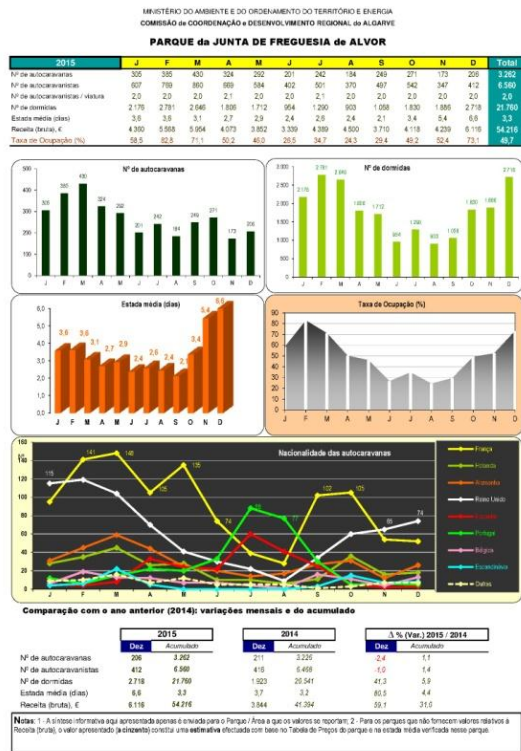



# Assembleia de Freguesia de Alvor – Mandato 2013 - 2017

## COMPLEXO DESPORTIVO DE ALVOR

Mês	Receita	Despesa
Dezembro 2015	10.350,83€	20.526,77€
Janeiro 2016	14.028,91€	1.041,08€
Fevereiro	14.456,80€	12.164,05€
Março	14.569,28€	1.928,89€
Totais	53.405,82€	35.660,79€

## SERVIÇOS OPERACIONAIS

### CEMITÉRIO PAROQUIAL DE ALVOR

No Cemitério Paroquial de Alvor, durante o período em análise, foram, para além das atividades de manutenção e limpeza correntes, efetuadas as seguintes operações específicas:

Mês	Dezembro	Janeiro	Fevereiro	Março	Total
Inumações	6	12	7	1	26

### MERCADOS DA FREGUESIA – ALVOR E MONTES DE ALVOR

No Mercado Municipal de Alvor e Montes de Alvor estão ocupadas as mesas abaixo mencionadas no mapa:

Mês	Ocupação / Fruta	Ocupação / Peixe	Ocupação / Lojas	Mercadinho da Ria	Total
Dezembro de 2015 a Março de 2016	23	11	8	357	399

### OCUPAÇÃO DE VIA PÚBLICA

Foram concedidas as licenças abaixo mencionadas no mapa:

Mês	Estabelecimentos	Artesãos	Outros – Ações Promocionais	Total
Dezembro 2015	74	0	0	74
Janeiro 2016	2	0	0	2
Fevereiro	2	0	0	2
Março	2	0	0	2

# Assembleia de Freguesia de Alvor – Mandato 2013 - 2017

---

## SERVIÇOS DE APOIO Á POPULAÇÃO / ESCOLAS / COLETIVIDADES

<b>Entidade</b>	<b>Serviços de Limpeza</b>	<b>Serviços de Manutenção e Reparação Diversas</b>	<b>Serviços de Canalização/ Pinturas</b>	<b>Serviços de Transporte de Material/Equipamentos</b>
Agrupamentos de Escolas	8	10	5	2
Coletividades	3	5	1	5
Serviços Internos	4	8	6	3
Utentes	12	16	1	6
Totais	27	39	13	16

Notas:

JFA – Junta de Freguesia de Alvor

CMP – Camara Municipal de Portimão

CDA – Complexo Desportivo de Alvor

Alvor, 29 de abril de 2016

O Presidente da Junta de Freguesia

Artur Santana